



SURINAME

STICHTING ALGEMEEN BUREAU VOOR DE STATISTIEK

(ABS, 29 oktober 2020)

Bouwprijsindexcijfers en inflatie

Jaarcijfers 2016 t/m 2019 en kwartaalcijfers 2019.3 t/m 2020.3



SURINAME

Volgens voorlopige cijfers van de Stichting Algemeen Bureau voor de Statistiek zijn de gemiddelde prijzen in de bouw in het derde kwartaal 2020 t.o.v. tweede kwartaal 2020 met **10,8%** gestegen. Vergelijken we het derde kwartaal van 2020 met het derde kwartaal van 2019 dan zijn de prijzen met **78,1%** gestegen.

De Bouwprijsindex (BPI) is een maat voor de gemiddelde verandering in een vast pakket van goederen en diensten voor bouwwerkzaamheden betreffende: huizenbouw, utiliteitsbouw en civieltechnische werken. Er zitten **107** items – verdeeld over 16 hoofdgroepen – in Suriname's BPI pakket en prijsopnames worden verricht in Paramaribo en Wanica, bij circa **50** meetpunten. Op de volgende bladzijde is de informatie van de hoofdgroepen opgenomen.

Bouwprijsindexcijfers en inflatie (2015=100) / Construction Price Indices and inflation (2015=100), 2016-2019

Jaar/ Year	1	2	3	4	5	6	7	8	9	10	11	12	13	14	15	Totaal/ Total	Inflatie/ Inflation
2016	160,4	124,7	169,3	110,8	102,5	177,8	107,0	141,3	147,3	143,2	142,4	185,8	140,5	143,8	152,1	140,5	40,5
2017	195,5	173,2	210,0	174,9	173,0	205,2	139,0	208,6	177,8	173,4	149,6	215,2	180,2	170,2	188,1	176,1	25,4
2018	199,3	181,2	220,0	188,0	173,0	218,9	164,5	219,4	178,7	178,2	164,5	218,8	189,8	185,0	198,7	185,6	5,4
2019	221,8	184,5	246,9	192,1	180,0	221,8	188,9	220,6	194,4	182,1	180,4	234,6	190,3	194,8	202,5	198,1	6,7

Bron: Algemeen Bureau voor de Statistiek, afdeling Bedrijvenstatistiek / **Source:** General Bureau of Statistics, Section of Enterprises Statistics
Voor nadere informatie: Mw D. Paidin-Kasandiredjo, B.Sc. (Hoofd, Tel: 473640) of de heer S. Bisschop, B.Sc. (Stafmedewerker WOP, Tel: 473640)
For more information: Ms. D. Paidin-Kasandiredjo, B.Sc. (Head, Tel 473640) or Mr. S. Bisschop, B.Sc. (Staff member Research, 473640)

Volgende uitgave betreffende BPI / Next release regarding BPI: 27 Januari 2021

ABS, 29 Oktober 2020

Hoofdgroepen en gewichten / Major Groups and Weights

NR.	HOOFDGROEP	GEWICHT / WEIGHT %	MAJOR GROUP
1	STAAL EN BETON WERKEN	13,50	STEEL AND CONCRETE WORKS
2	METSEL EN STORTINGSWERKEN	12,38	MASONRY AND CONCRETE WORKS
3	TEGEL WERKEN	2,34	TILE WORKS
4	TIMMER WERKEN	5,07	CARPENTRY WORKS
5	LOODGIETERSWERKEN	1,95	PLUMBING WORKS
6	GLASWERKEN	0,42	GLAZING
7	HANG EN SLUIT WERKEN	0,61	HANGING AND LOCKS
8	SANITAIR	1,22	SANITARY
9	SCHILDERWERKEN	0,68	PAINTINGS
10	CONSERVERINGEN	0,38	CONSERVATION WORKS
11	BESTRATRINGSWERKEN	13,35	PAVING WORKS
12	WATERLEIDING INTALLATIE	0,17	WATER PIPING INSTALLATION
13	AFVOERINGS WERKEN	0,38	DRAINAGE WORKS
14	ELECTRA	2,47	ELECTRICAL INSTALLATION
15	OVERIG	3,39	MISCELLANEOUS
16	ARBEID	41,73	LABOR
	Totaal	100,00	Total

Noot: Voor Arbeid worden er geen prijsopnames gebruikt, maar wordt het aandeel constant gehouden.
 Note: For Labor no price quotes are used, but instead the share of Labor is kept constant

Volgende uitgave betreffende BPI / Next release regarding BPI: 27 Januari 2021

ABS, 29 Oktober 2020

KWARTAALCIJFERS EN GRAFIEK(EN) / QUARTERLY DATA AND GRAPH(S)

Period(e)	Hoofdgroep / Major Group															Totaal/ Total
	1	2	3	4	5	6	7	8	9	10	11	12	13	14	15	
2019.3	224,4	185,9	250,0	192,7	180,3	224,2	190,7	221,4	191,7	182,3	180,5	235,8	192,9	195,2	201,2	199,1
2019.4	224,8	186,6	251,3	192,8	180,3	226,4	191,6	222,3	191,8	182,9	180,5	236,2	193,4	196,3	211,5	200,1
2020.1	298,6	220,3	279,9	213,8	214,3	260,8	225,8	262,0	218,0	221,0	244,8	249,8	272,9	233,2	222,1	248,0
2020.2	402,4	255,3	335,3	253,3	281,1	369,4	346,5	348,0	249,9	336,0	331,5	349,8	352,8	325,2	276,9	320,1
2020.3	435,7	283,2	389,9	304,4	315,6	416,4	419,2	405,3	329,5	353,4	349,9	412,3	401,9	374,0	327,0	354,6

Period(e)	Totaal/ Total	Inflatie/ Inflation	
		I(t,t-1)	I(t,t-4)
2019.3	199,1	1,2	.
2019.4	200,1	0,5	.
2020.1	248,0	23,9	26,5
2020.2	320,1	29,1	62,7
2020.3	354,6	10,8	78,1

I(t,t-1): Lopend kwartaal vergeleken met het vorige kwartaal / **I(t,t-4):** Lopend kwartaal vergeleken met vier kwartalen terug
I(t,t-1): Current Quarter compared to previous Quarter / **I(t,t-4):** Same Quarter Last Year Comparison

Volgende uitgave betreffende BPI / Next release regarding BPI: 27 Januari 2021

ABS, 29 Oktober 2020

Hoofdgroepen van de bouwrijksindex: 3^e kwartaal 2019 en 3^e kwartaal 2020

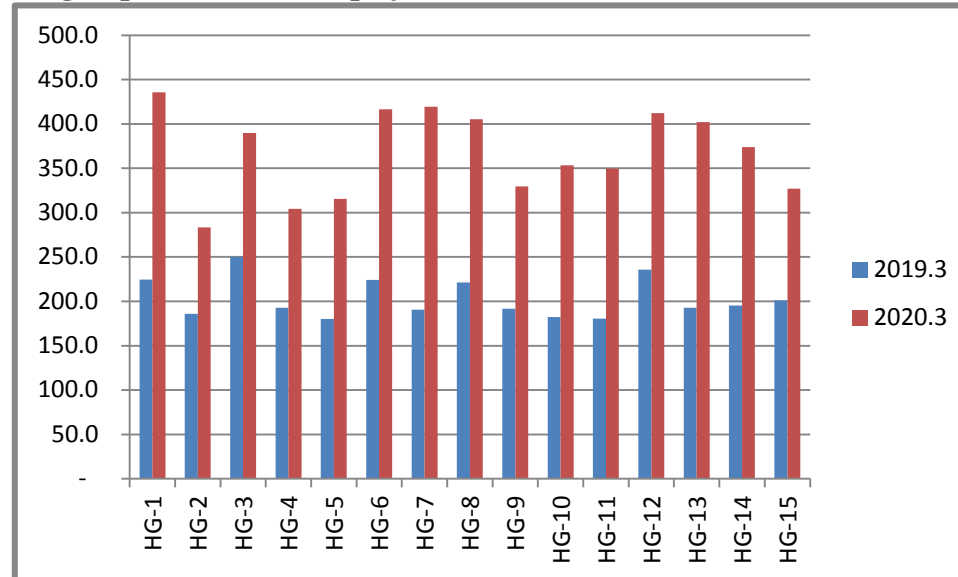

Kwartaalcijfers van geselecteerde hoofdgroepen 2019.3 t/m 2020.3

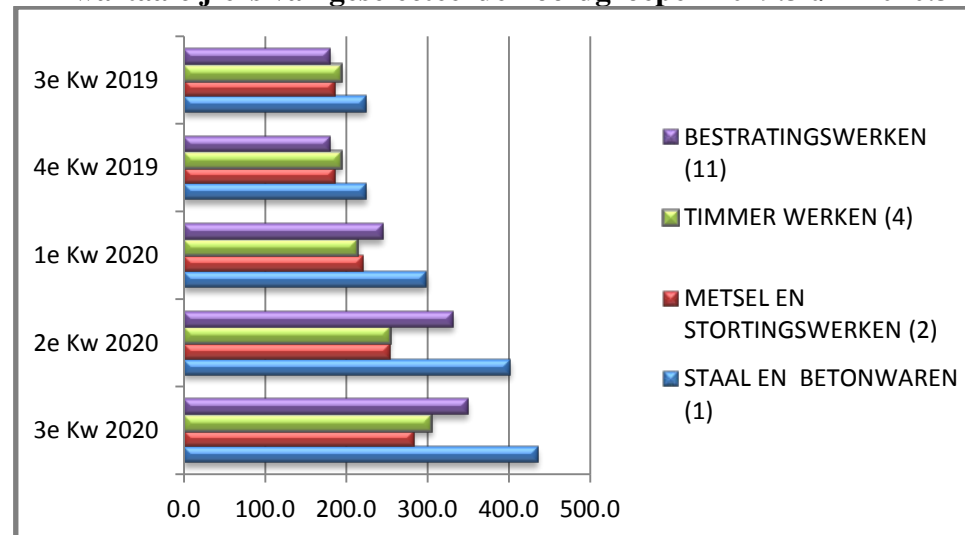

ABS, 29 Oktober 2020