



STICHTING ALGEMEEN BUREAU VOOR DE STATISTIEK

(ABS, 28 April 2021)

Bouwprijsindexcijfers en inflatie

Jaarcijfers 2016 t/m 2020 en kwartaalcijfers 2020.1 t/m 2021.1



Volgens voorlopige cijfers van de Stichting Algemeen Bureau voor de Statistiek zijn de gemiddelde prijzen in de bouw in het eerste kwartaal 2021 t.o.v. vierde kwartaal 2020 met **5.7 %** gestegen. Vergelijken we het eerste kwartaal van 2021 met het eerste kwartaal van 2020 dan zijn de prijzen met **65.1%** gestegen.

De Bouwprijsindex (BPI) is een maat voor de gemiddelde verandering in een vast pakket van goederen en diensten voor bouwwerkzaamheden betreffende: huizenbouw, utiliteitsbouw en civieltechnische werken. Er zitten **107** items – verdeeld over 16 hoofdgroepen – in Suriname's BPI pakket en prijsopnames worden verricht in Paramaribo en Wanica, bij circa **50** meetpunten. Op de volgende bladzijde is de informatie van de hoofdgroepen opgenomen.

Bouwprijsindexcijfers en inflatie (2015=100) / Construction Price Indices and inflation (2015=100), 2016-2020

Jaar/ Year	1	2	3	4	5	6	7	8	9	10	11	12	13	14	15	Totaal/ Total	Inflatie/ Inflation
2016	160.4	124.7	169.3	110.8	102.5	177.8	107.0	141.3	147.3	143.2	142.4	185.8	140.5	143.8	152.1	140.5	40.5
2017	195.5	173.2	210.0	174.9	173.0	205.2	139.0	208.6	177.8	173.4	149.6	215.2	180.2	170.2	188.1	176.1	25.4
2018	199.3	181.2	220.0	188.0	173.0	218.9	164.5	219.4	178.7	178.2	164.5	218.8	189.8	185.0	198.7	185.6	5.4
2019	221.8	184.5	246.9	192.1	180.0	221.8	188.9	220.6	194.4	182.1	180.4	234.6	190.3	194.8	202.5	198.1	6.7
2020	397.9	273.4	351.7	283.8	300.0	381.6	363.3	370.9	312.2	332.2	322.8	357.8	372.7	336.2	289.9	327.5	65.3

Bron: Algemeen Bureau voor de Statistiek, afdeling Bedrijvenstatistieken / **Source:** General Bureau of Statistics, Section of Enterprises Statistics
Voor nadere informatie: Mw D. Paidin-Kasandiredjo, B.Sc. (Hoofd. Tel: 473640) of de heer S. Bisschop, B.Sc. (Stafmedewerker WOP. Tel: 473640)
For more information: Ms. D. Paidin-Kasandiredjo, B.Sc. (Head. Tel 473640) or Mr. S. Bisschop, B.Sc. (Staff member Research. 473640)

Volgende uitgave betreffende BPI / Next release regarding BPI: 28 July 2021

ABS, 28 April 2021

Hoofdgroepen en gewichten / Major Groups and Weights

NR.	HOOFDGROEP	GEWICHT / WEIGHT %	MAJOR GROUP
1	STAAL EN BETON WERKEN	13.50	STEEL AND CONCRETE WORKS
2	METSEL EN STORTINGSWERKEN	12.38	MASONRY AND CONCRETE WORKS
3	TEGEL WERKEN	2.34	TILE WORKS
4	TIMMER WERKEN	5.07	CARPENTRY WORKS
5	LOODGIETERSWERKEN	1.95	PLUMBING WORKS
6	GLASWERKEN	0.42	GLAZING
7	HANG EN SLUIT WERKEN	0.61	HANGING AND LOCKS
8	SANITAIR	1.22	SANITARY
9	SCHILDERWERKEN	0.68	PAINTINGS
10	CONSERVERINGEN	0.38	CONSERVATION WORKS
11	BESTRATINGSWERKEN	13.35	PAVING WORKS
12	WATERLEIDING INTALLATIE	0.17	WATER PIPING INSTALLATION
13	AFVOERINGS WERKEN	0.38	DRAINAGE WORKS
14	ELECTRA	2.47	ELECTRICAL INSTALLATION
15	OVERIG	3.39	MISCELLANEOUS
16	ARBEID	41.73	LABOR
	Totaal	100.00	Total

Noot: Voor Arbeid worden er geen prijsopnames gebruikt, maar wordt het aandeel constant gehouden.
 Note: For Labor no price quotes are used, but instead the share of Labor is kept constant

Volgende uitgave betreffende BPI / Next release regarding BPI: 28 July 2021

ABS, 28 April 2021

KWARTAALCIJFERS EN GRAFIEK(EN) / QUARTERLY DATA AND GRAPH(S)

Period(e)	Hoofdgroep / Major Group															Totaal/ Total
	1	2	3	4	5	6	7	8	9	10	11	12	13	14	15	
2020.1	298.6	220.3	279.9	213.8	214.3	260.8	225.8	262.0	218.0	221.0	244.8	249.8	272.9	233.2	222.1	248.0
2020.2	402.4	255.3	335.3	253.3	281.1	369.4	346.5	348.0	249.9	336.0	331.5	349.8	352.8	325.2	276.9	320.1
2020.3	435.7	283.2	389.9	304.4	315.6	416.4	419.2	405.3	329.5	353.4	349.9	412.3	401.9	374.0	327.0	354.6
2020.4	455.1	334.8	401.8	363.8	388.9	479.6	461.9	468.2	389.0	418.5	365.1	419.3	463.1	412.6	333.6	387.3
2021.1	480.9	343.1	448.2	384.5	473.0	528.8	460.4	521.3	392.5	477.3	365.0	432.2	461.7	433.9	419.5	409.3

Period(e)	Totaal/ Total	Inflatie/ Inflation	
		I(.,t-1)	I(t,t-4)
2020.1	248.0	23.9	26.5
2020.2	320.1	29.1	62.7
2020.3	354.6	10.8	78.1
2020.4	387.3	9.2	93.6
2021.1	409.3	5.7	65.1

I(t,t-1): Lopend kwartaal vergeleken met het vorige kwartaal / **I(t,t-4):** Lopend kwartaal vergeleken met vier kwartalen terug
I(t,t-1): Current Quarter compared to previous Quarter / **I(t,t-4):** Same Quarter Last Year Comparison

Volgende uitgave betreffende BPI / Next release regarding BPI: 28 July 2021

ABS, 28 April 2021

Hoofdgroepen Bouwprijsindex: 1^e Kw. 2019, 1^e Kw 2020 en 1^e kw. 2021

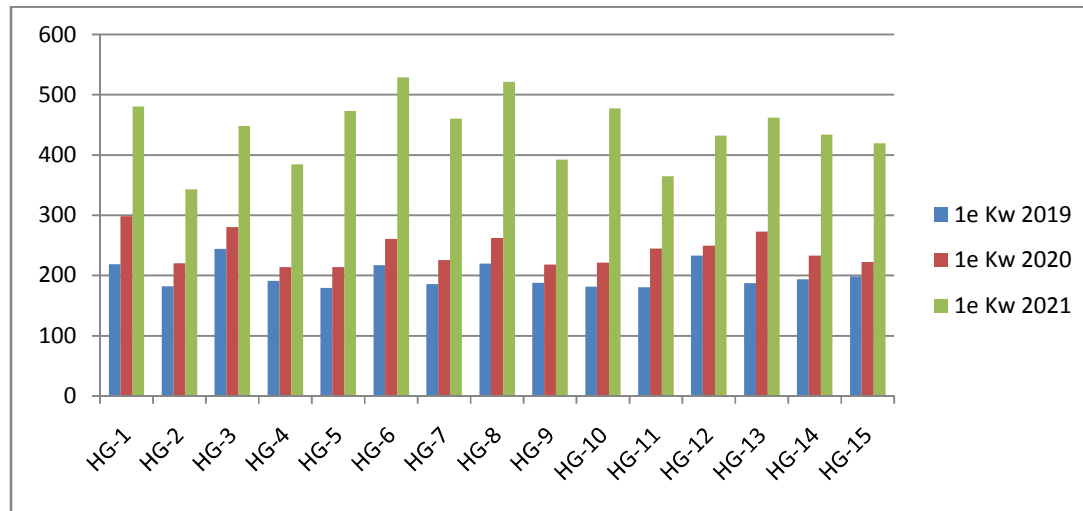

Kwartaalcijfers van geselecteerde hoofdgroepen 2020.1 t/m 2021.1

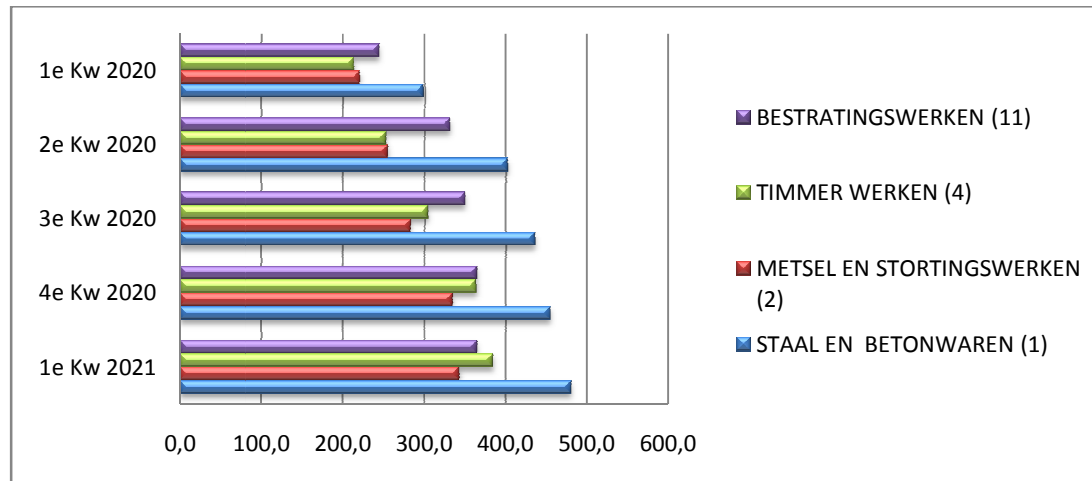

ABS, 28 April 2021

(Volgende uitgave betreffende BPI / Next release regarding BPI: 28 July 2021)